## STEP 1
# チェックイン（搭乗手続き）

### 搭乗券の発券

二次元コード または 予約番号（6桁）を
ご準備ください。

チェックイン機

カウンター

アプリ

出発予定時刻の
**90～30分前まで**

**120～30分前まで**

## STEP 2
# 手荷物（機内持ち込み / 預け）

### 機内持ち込み
### 荷物のサイズ/個数/重量

| | |
|---|---|
| サイズ | 3辺合計が115cm以内 |
| 個数 | 身の回りの品を含め1人2個まで |
| 総重量 | 1人あたり合計7kgまで |

* 保安検査場通過後に購入したものを含む

手荷物のお預けが**ある**場合

~~手荷物のお預けが**ない**場合~~

搭乗券確認

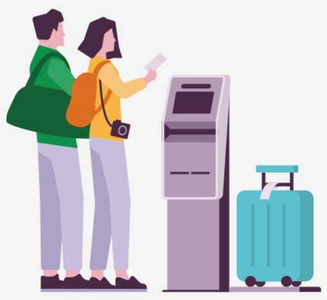

❶ 手荷物タグの発行

❷ 手荷物検査機

## STEP 3
# 保安検査場通過

搭乗券確認

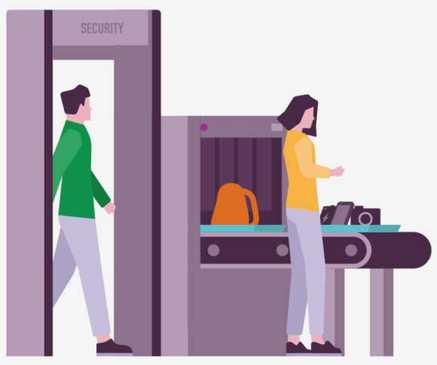


出発予定時刻の
**25分前まで**

## STEP 4
# 搭乗口通過

### 機内へのご案内

搭乗の際にお手伝いが必要なお客さま、妊娠中のお客さま、2歳未満の小さなお子さまをお連れのお客さまは機内準備が整い次第、優先的に機内へご案内いたします。ご希望のお客さまはお早めに搭乗口までお越しください。

搭乗券確認

出発予定時刻の
**20分前まで**