STEP 1
チェックイン（搭乗手続き）

搭乗券の発券

二次元コード または 予約番号（6桁）を
ご準備ください。

チェックイン機

カウンター

アプリ

出発予定時刻の
90～30分前まで

120～30分前まで

STEP 2
手荷物（機内持ち込み / 預け）

機内持ち込み
荷物のサイズ/個数/重量

サイズ	3辺合計が115cm以内
個数	身の回りの品を含め1人2個まで
総重量	1人あたり合計7kgまで

*保安検査場通過後に購入したものを含む

手荷物のお預けが**ある**場合

~~手荷物のお預けが**ない**場合~~

搭乗券確認

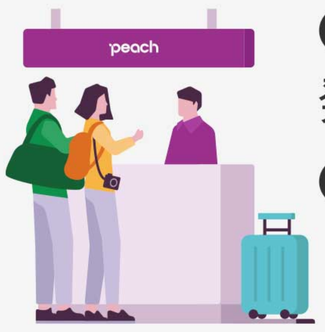

❶カウンターでタグを発行
❷手荷物検査機に進む

STEP 3
保安検査場通過

搭乗券確認

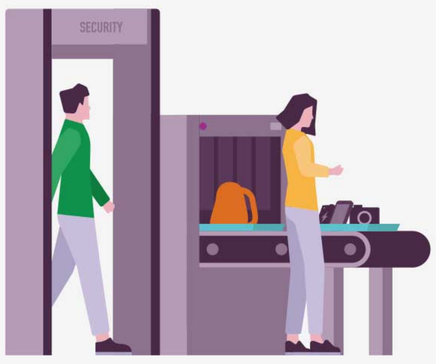

出発予定時刻の
25分前まで

STEP 4
搭乗口通過

機内へのご案内

搭乗の際にお手伝いが必要なお客さま、妊娠中のお客さま、2歳未満の小さなお子さまをお連れのお客さまは機内準備が整い次第、優先的に機内へご案内いたします。ご希望のお客さまはお早めに搭乗口までお越しください。

搭乗券確認

出発予定時刻の
20分前まで